

8  
DÉCEMBRE 2018  
MANOIR DE GRESSY

PROGRAMME

# CARDIOCONNECT

DE LA VILLE

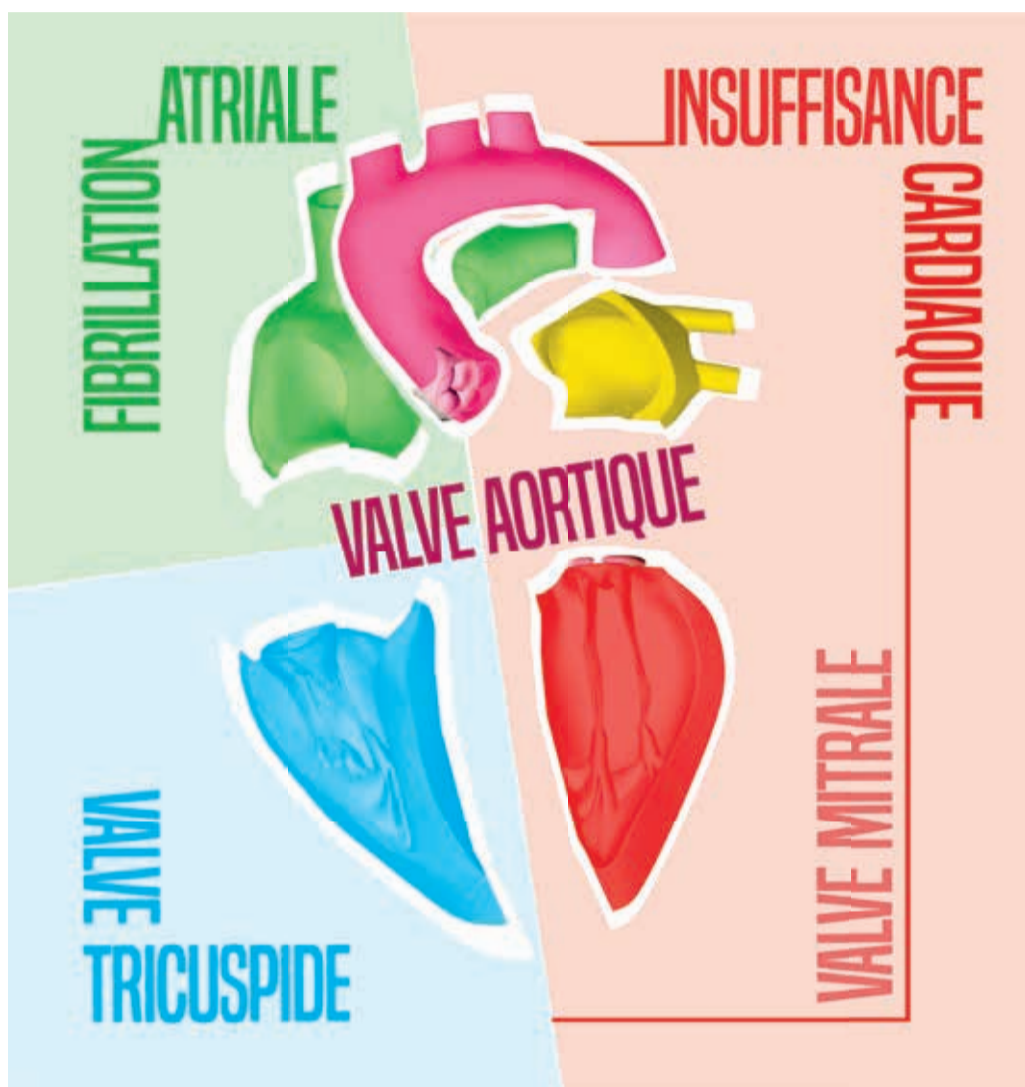

À L'HÔPITAL

*Faire équipe*

## PRÉSIDENTS DU SÉMINAIRE

Pr Thierry FOLLIGUET – Pr Emmanuel TEIGER

## COMITÉ D'ORGANISATION

Pr Thierry Folliguet, Pr Emmanuel Teiger, Dr Christian Breton,  
Dr Bernard Carette, Dr Jacques Chevrier, Dr Daniel Gusmini,  
Dr Philippe Jauffrion, Dr Khalifé Khalife, Dr Alain Shqueir

## EN COLLABORATION AVEC

Hôpital Henri Mondor et les associations de cardiologie :  
Val de Marne, Champagne Ard'Aisne, Cardiologues de l'Est

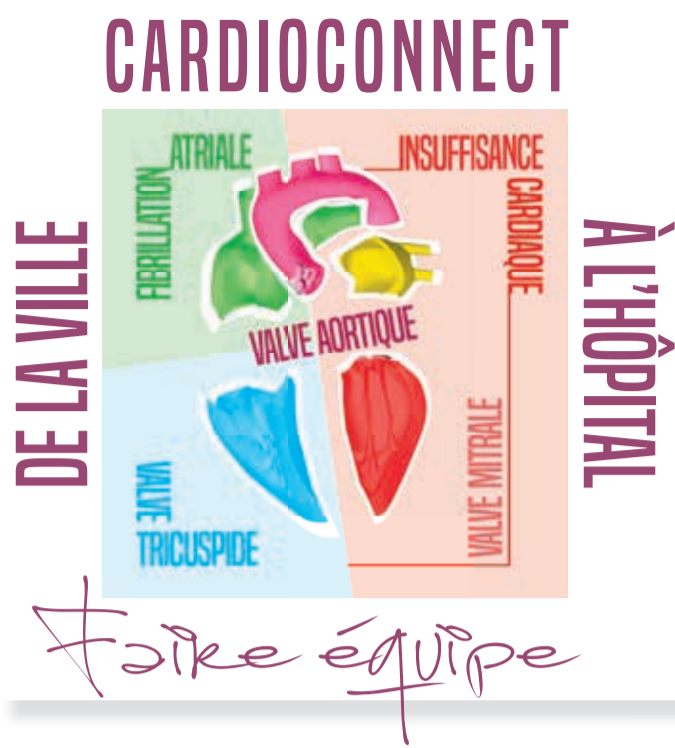

Chers Collègues et Chers Amis

Nous sommes très heureux de vous accueillir à ce premier séminaire **CardioConnect**.

Cette réunion a pour but de renforcer les liens entre l'hôpital et la cardiologie de ville et doit être considérée comme un lieu d'échange et de formation.

La médecine cardiologique est en perpétuel changement tant sur les indications que sur les traitements proposés, mais aussi grâce aux objets connectés qui sont de plus en plus à la disposition des patients.

Afin de faire le point sur ces évolutions nous vous proposons ce format de conférence qui évoluera au fil du temps.

Nous avons aussi créé un site internet qui deviendra une plateforme évolutive permettant à ceux qui le souhaitent de revoir des présentations, mais également d'échanger avec les praticiens à propos de patients ou de trouver conseil pour la prise en charge d'un patient.

Le lieu a été choisi pour son accessibilité.

Nous espérons que ce riche programme répondra à vos attentes.

Amicalement,



**Thierry FOLLIGUET**

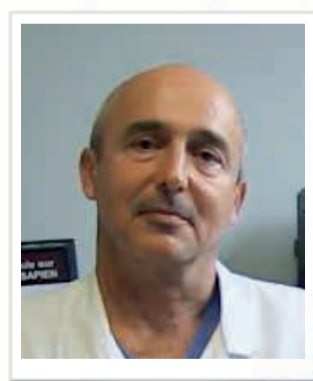

**Emmanuel TEIGER**

09h15  
09h30

## OUVERTURE DU SÉMINAIRE

Pr Thierry FOLLIGUET, Pr Emmanuel TEIGER

09h30  
10h30

## FIBRILLATION AURICULAIRE

MODÉRATEURS : Dr Mohamed BELHAMECHE, Dr Philippe JAUFFRION

- Traitement de la fibrillation auriculaire par voie endocavitaire. Pour quel patients ?  
*Dr Nathalie ELBAZ, Henri Mondor*
- Traitement de la fibrillation auriculaire par approche hybride. Pour quel patients ?  
*Dr Eric BERGOEND, Henri Mondor*
- L'auricule gauche dans la fibrillation auriculaire  
The appendage strikes back: The last surgeon *Pr Mark LA MEIR, CHU Bruxelles, Belgique*

10h30 - 11h00 PAUSE CAFÉ

11h00  
13h00

## INSUFFISANCE CARDIAQUE

MODÉRATEURS : Pr Thibaud DAMY, Pr Patrick JOURDAIN, Dr Alain SHQUEIR

- Suivi des IC en télémédecine *Pr Thibaud DAMY, Henri Mondor*
- Prise en charge médico-chirurgicale de l'IC dans l'amylose *Dr Soulef GUENDOUCZ, Henri Mondor*
- Nouveau score d'attribution des greffes cardiaques : bilan à 1 an *Dr Denis TIXIER, Henri Mondor*
- Suivi à distance des patients à domicile porteurs d'un système d'assistance ventriculaire gauche  
*Dr Costin RADU, Henri Mondor*

13h00 - 14h00 PAUSE DÉJEUNER

14h00  
15h00

## VALVE AORTIQUE

MODÉRATEURS : Dr Daniel GUSMINI, Pr Emmanuel TEIGER

- Le TAVI est-il indiqué pour les patients à bas risque ? *Pr Emmanuel TEIGER, Henri Mondor*
- Quelle place pour le remplacement valvulaire aortique dans le RAC à l'ère du TAVI ?  
*Pr Thierry FOLLIGUET, Henri Mondor*
- Nouvelles voies d'abord et nouvelles prothèses en chirurgie valvulaire aortique.  
Inspiris Resilia: L'innovation en chirurgie valvulaire, pour aujourd'hui et pour demain.  
*Dr Antonio FIORE, Henri Mondor*

15h00 - 15h30 PAUSE CAFÉ

15h30  
17h00

## MITRO TRICUSPIDE

MODÉRATEURS : Dr Bernard CARETTE, Pr Pascal LIM, Pr Rachid ZEGDI

- Prise en charge interventionnelle des fuites mitrales  
*Pr Emmanuel TEIGER, Henri Mondor*
- Prise en charge des sténoses mitrales dégénératives (cas clinique – diagnostic et options de traitements)  
*Dr Gauthier MOUILLET, Dr Romain GALLET, Henri Mondor*
- Prise en charge de l'insuffisance tricuspide (l'IT) isolée (cas clinique – diagnostic et options de traitements)  
*Dr Elisabeth RIANI, Henri Mondor*
- Procédures innovantes dans l'IT (cas clinique – diagnostic et options de traitements)  
*Pr Rachid ZEGDI, Henri Mondor*

17h00  
17h30

## CONCLUSION DU COMITÉ D'ORGANISATION

Pr Thierry FOLLIGUET, Pr Emmanuel TEIGER, Henri Mondor

# NOUS REMERCIONS NOS PARTENAIRES



Cardiovascular

Leader mondial des biotechnologies, Amgen innove pour soigner les patients atteints de maladies graves en utilisant les ressources du vivant pour concevoir des thérapies ciblées. Cette approche repose sur des technologies de pointe, telles que la génétique humaine, qui permettent de caractériser les mécanismes moléculaires à l'origine des maladies. Amgen focalise ses recherches sur les pathologies dont les besoins médicaux restent importants. C'est le cas des maladies cardio-neuro-vasculaires pour lesquelles Amgen s'attache à faire progresser la prise en charge des patients les plus à risque via notamment le traitement des dyslipidémies avec un médicament de la classe des inhibiteurs de PCSK9.



AtriCure, Inc. est une société de dispositifs médicaux qui propose des solutions innovantes conçues pour réduire l'épidémie mondiale de FA. Le système d'ablation Synergy™ d'AtriCure est le premier et le seul instrument chirurgical approuvé pour le traitement des formes persistantes et de longue durée de la fibrillation auriculaire chez les patients subissant certaines procédures cardiaques concomitantes ouvertes.



Bayer est un groupe international des Sciences de la vie, dont les cœurs de métier se situent dans les secteurs de la santé et de l'agriculture. En 2017, Bayer a réalisé un CA de 35 milliards € et a consacré 4,5 milliards € à la R&D. La Division Pharmaceuticals met à disposition des médicaments sur ordonnance dans les domaines de la cardiologie, l'oncologie, la santé de la femme, l'hématologie, l'ophtalmologie et la radiologie. Pour en savoir plus : [www.bayer.com](http://www.bayer.com)



Edwards Lifesciences est le leader mondial dans le traitement des maladies cardio-vasculaires et la surveillance hémodynamique. Motivée par sa volonté d'aider les patients, la société s'associe à des médecins afin de développer des technologies innovantes dans les domaines des maladies cardiaques structurelles et du contrôle des soins intensifs pour leur permettre d'améliorer et de sauver des vies.



L'excellence est notre signature !

Avec plus de 800 collaborateurs, le Groupe Peters Surgical est une entreprise multinationale Française fondée en 1926. Présents dans plus de 90 pays, avec des sites de production majeurs en France, Inde et Thaïlande, nous concevons, fabriquons et commercialisons des dispositifs médicaux à usage unique. Nous offrons une large gamme de produits :

- Une gamme complète de sutures résorbables et non résorbables
- Une gamme de clips hémostatiques et applicateurs, et dispositifs pour l'occlusion vasculaire temporaire
- Une gamme complète d'implants de renfort
- Une colle chirurgicale synthétique innovante prête à l'emploi
- Une gamme de dispositifs de coeliochirurgie à usage unique



PFIZER INC : ENSEMBLE, ŒUVRONS POUR UN MONDE EN MEILLEURE SANTE®

Chez Pfizer, nous mobilisons toutes nos ressources pour améliorer la santé et le bien-être à chaque étape de la vie. Nous recherchons la qualité, la sécurité et l'excellence dans la découverte, le développement et la production de nos médicaments en santé humaine. Notre portefeuille mondial diversifié comporte des molécules de synthèse ou issues des biotechnologies, des vaccins mais aussi des produits d'automédication mondialement connus. Chaque jour, Pfizer travaille pour faire progresser le bien-être, la prévention et les traitements pour combattre les maladies graves de notre époque. Conscients de notre responsabilité en tant que leader mondial de l'industrie



Terumo développe, fabrique et commercialise au Japon depuis 1921 des dispositifs médicaux, en accord avec sa mission : Contribuer à la Société par le biais des soins médicaux. En France, nous restons votre partenaire privilégié depuis plus de 40 ans, pour vous apporter une solution thérapeutique globale notamment dans le cardio-vasculaire, la neuroradiologie et la chirurgie cardiaque.

La division Chirurgie Cardiaque commercialise des oxygénateurs et des packs de CEC, un moniteur de surveillance continue des paramètres du sang, un système d'oxymétrie cérébrale, des produits chirurgicaux cœur battant ainsi que des perles de polymère absorbantes en traitement d'appoint en cas de choc cytokinique.

## ORGANISATION LOGISTIQUE PARTENAIRES ET INSCRIPTIONS

13-15 rue des Sablons - 75016 PARIS

Tél.: +33 (0)1 40 88 97 97 - Courriel : [cardioconnect@overcome.fr](mailto:cardioconnect@overcome.fr)

W W W . C A R D I O C O N N E C T . F R